

JRで行く! 民話・伝説の里、遠野と震災復興が進む 岩手沿岸の街を行く! 雫石・遠野の旅 3日間

限定
15室

添乗員
同行



「遠野民話」
語り部

奇跡の一本松



小岩井農場



遠野ふるさと村

～ 宝石箱厳選 お宿のご案内 ～

1日目/雫石プリンスホテル

名峰岩手山を正面に豊かな自然に囲まれたホテル。四季を感じられる趣ある温泉露天風呂と元気をチャージするフランス料理でココロとカラダを癒してくれます。



2日目/あえりあ遠野

自慢の大浴場の浴槽には、遠野だけに産する貴重な天然石「角閃石」を使用。遠赤外線効果が高く、体の芯まで温まります。語り部が「遠野民話」をじっくりと聴かせます。民話のふるさと遠野ならではの時間をお楽しみ下さい。



◆出発日/令和元年10月6日(日)～8日(火)2泊3日

◆旅行代金/お一人様(3名様1室) **92,000円**
※2名様1室利用の場合:お一人様 3,000円アップ

◆最少催行/20名様

※状況に応じて、部屋数を確保できる場合がございます。その都度ご相談ください。

スケジュール			
1	(出発) 糸魚川駅 7:04	はくたか552号(朝食・おにぎり) 上越妙高駅 7:17	はくたか552号(乗換) 大宮駅 8:54 9:06
10/6	(H)	(観光) 金田一温泉/緑風荘 12:50~14:20	はやぶさ7号(貸切バスに乗換) 盛岡駅 10:55 11:15
		(観光) 小岩井農場 16:10~16:50	(宿泊) 雫石プリンスホテル 17:20
宿泊/雫石プリンスホテル TEL 019-693-1111			
2	(出発) ホテル 9:00	盛岡IC 9:00	大船渡IC 9:00
10/7	(H)	(観光) 奇跡の一本松・茶屋 13:40~14:40	大船渡 12:20~13:20
		(休憩) 道の駅さんりく 15:20~15:50	
	(宿泊) あえりあ遠野 16:50	◆毎夕18時より約30分間、「遠野物語」にある昔話や語り部が見聞きた話の中から、遠野弁をまじえて語ってくれます。	
宿泊/あえりあ遠野 TEL 0198-60-1700			
3	(出発) ホテル 8:30	カッパ淵 8:45~9:15	遠野ふるさと村 9:30~10:10
10/8	(H)	(観光) 北上駅 13:29	北上市内 11:40~12:50
		(乗換) 仙台駅 14:22 14:30	大宮駅 15:38 15:50
	(乗換) 上越妙高駅 17:20	はくたか569号 糸魚川駅 17:33	

●食事/朝3回・昼3回・夕2回

運行予定バス会社/岩手:北都交通等

JRで行く! 出雲大社と姫路城 松江堀川めぐりと足立美術館を楽しむ 塩田・皆生温泉の旅 3日間

添乗員
同行

出雲大社

姫路城



堀川めぐり



足立美術館

◆出発日/令和元年10月27日(日)～29日(火)2泊3日

◆旅行代金/お一人様(4名様1室) **88,000円**
※3名様1室利用の場合:お一人様 4,000円アップ
2名様1室利用の場合:お一人様 8,000円アップ
※2名様以上でお申し込み下さい

◆最少催行/20名様

※状況に応じて、部屋数を確保できる場合がございます。その都度ご相談ください。

スケジュール			
1	(出発) 上越妙高駅 8:31	はくたか551号 糸魚川駅 8:44	はくたか551号(昼食・弁当) 金沢駅 9:35 9:54
10/27	(H)	(観光) 中国池田IC 14:40~16:40	新大阪駅 12:32 13:00
		(観光) 山陽姫路IC 14:40~16:40	(宿泊) 塩田温泉 17:20
宿泊/夢乃井 TEL 079-336-1000			
2	(出発) ホテル 8:30	夢前スマートIC 8:30	東出雲IC 8:30
10/28	(H)	(観光) ぐるっと松江・堀川めぐり(遊覧船) 11:20~13:20	出雲大社 14:20~15:50
	(宿泊) 皆生温泉 17:00		
宿泊/皆生つるや TEL 0859-22-6181			
3	(出発) ホテル 8:00	足立美術館 8:50~10:20	安来IC 12:10~13:00
10/29	(H)	(観光) 中国池田IC 15:10 15:46	湯郷 12:10~13:00
		(乗換) 新大阪駅 15:10 15:46	(夕食・弁当) 金沢駅 18:27 19:02
	(乗換) 糸魚川駅 20:05	はくたか576号 上越妙高駅 20:05	

●食事/朝2回・昼3回・夕3回

運行予定バス会社/大阪:大川バス等

～ 宝石箱厳選 お宿のご案内 ～

1日目/夢乃井

播磨地区最大規模のお風呂群「満天星」と、のどかな田園風景の中、姫路の名物料理を種類豊富に用意した朝食が評判の宿。9つのお風呂で今までにない湯浴み体験!至福の時をお過ごし下さい。

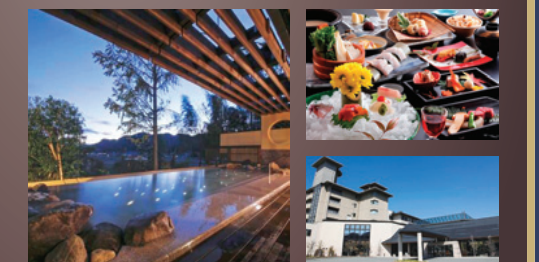

2日目/皆生つるや

五つ星の宿!山陰では最大の温泉地「皆生」。四季を奏でるさらさらの宿 三代女将のおもてなしで、明るく温かみのあるお宿。ギャラリー一着など和の心が息づくゆとりの空間でお寛ぎ下さい。

